

BALANCE DE CARGAS CON RECURSOS DISPONIBLES

La programación organiza la ejecución de actividades en un período preestablecido, **balanceando la carga de trabajo con los recursos disponibles**. Es clave para organizar y distribuir actividades de manera efectiva, priorizando necesidades, controlando la carga de trabajo y maximizando los recursos. Además, coordina especialidades y asegura suministros oportunos.

ASIGNAR RECURSOS DE ACUERDO CON EL TIPO DE TRABAJO Y BALANCE DE CARGAS



El programador **analiza las órdenes pendientes y las asigna a un grupo ejecutor de acuerdo con la capacidad disponible**, adicionalmente es recomendable que seleccione otro grupo específicamente para la atención de averías.

Adicionalmente debe considerar **cómo repartir las órdenes de trabajo en los turnos (si aplica) y definir lineamientos**, que pueden ser, por ejemplo, programar las intervenciones de forma que se completen en un solo turno, siempre que sea posible. Al hacer estos análisis será necesario también considerar **cómo asignar el tiempo que pueda quedar sin utilizar**.

BALANCE DE CARGAS CON RECURSOS DISPONIBLES

Algunos escenarios para ilustrar este planteamiento se presentan a continuación:

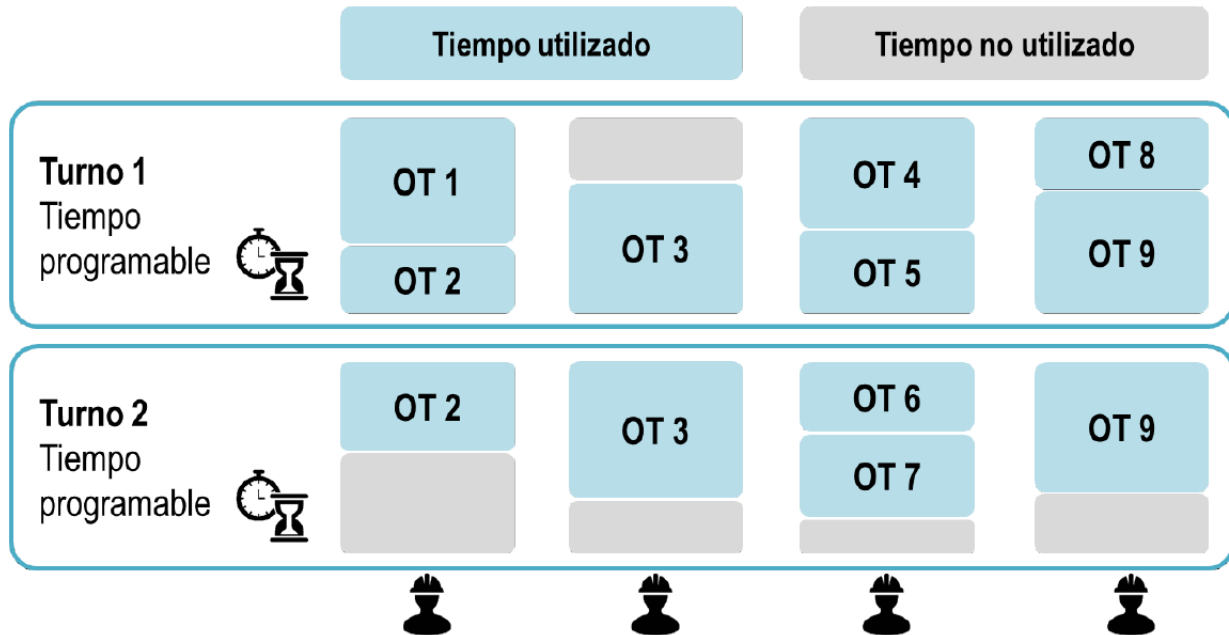

Para establecer de forma adecuada la designación del personal a los trabajos programados o a la atención de averías **es necesario primero conocer como es la distribución de este tipo de trabajos, en este caso en horas hombre.**

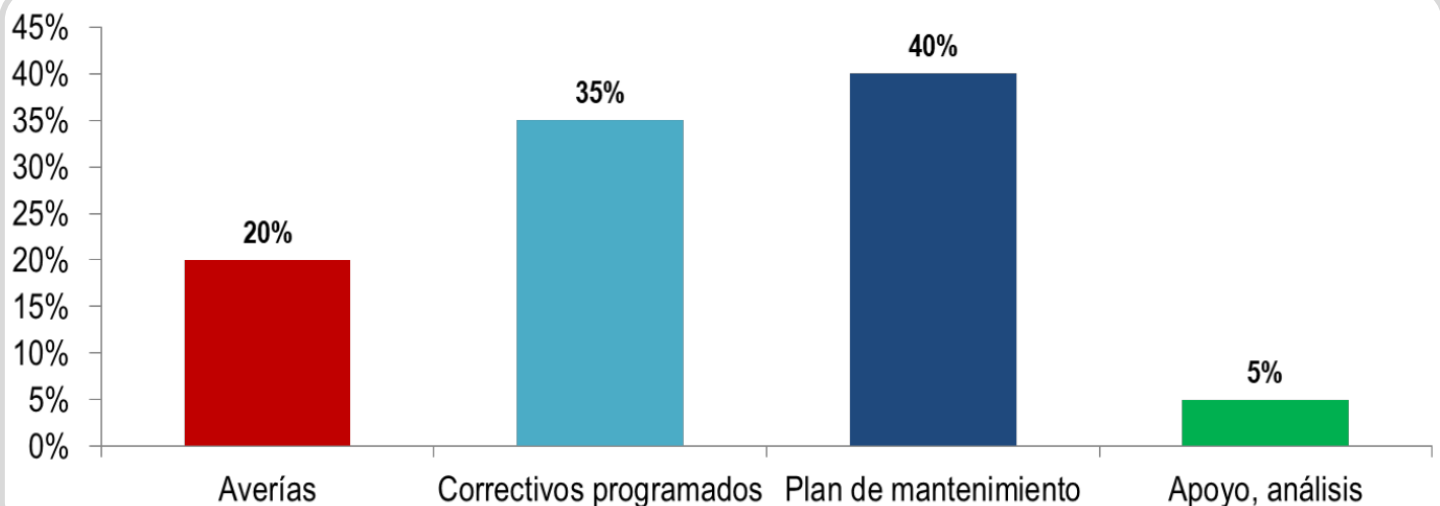

BALANCE DE CARGAS CON RECURSOS DISPONIBLES

En este caso, el **porcentaje de averías a atender es del 20% de emergencias**, en este caso pueden aplicarse uno de los siguientes dos enfoques:

Suponiendo un **grupo de trabajo de 20 personas** estos enfoques gráficamente se representarían así:

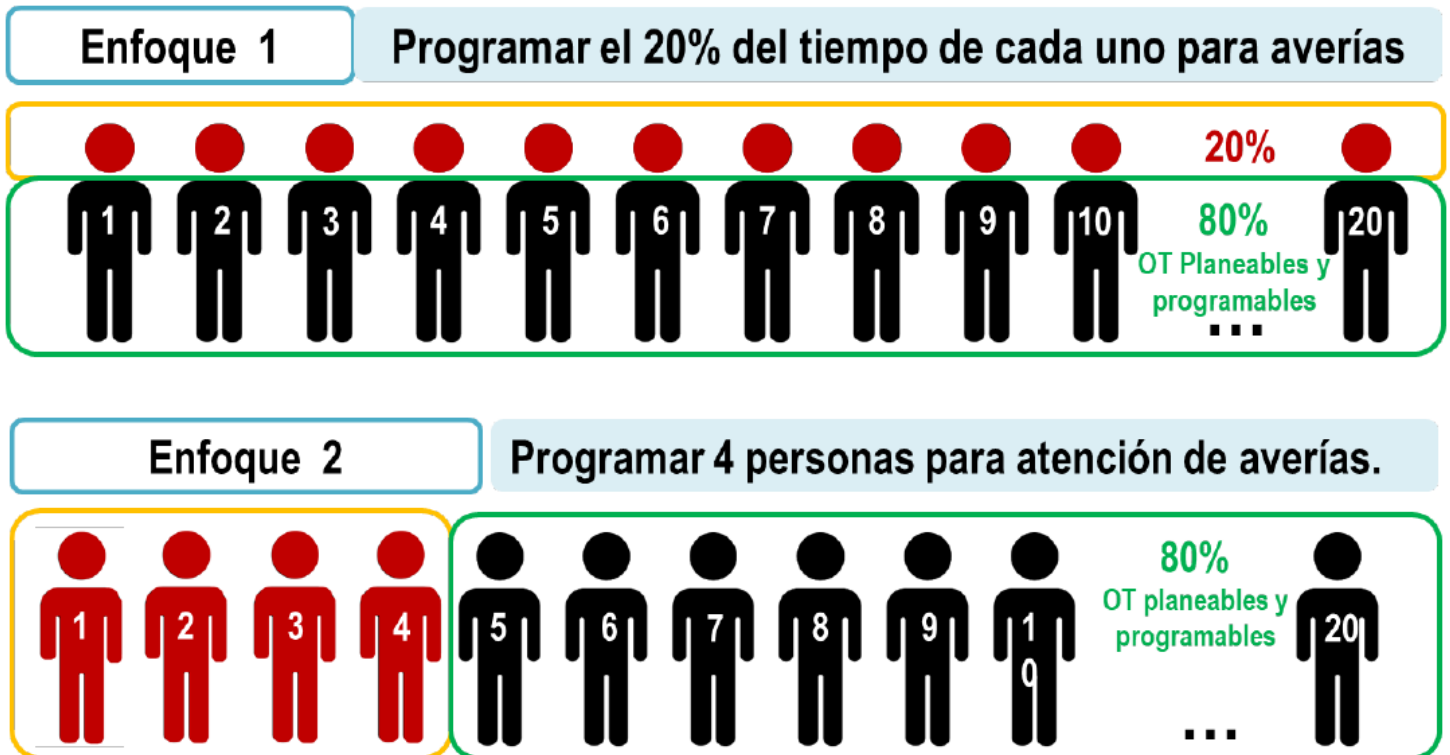

Si desea conocer más sobre **asignar recursos con el tipo de trabajo y balance de cargas**, lo invitamos a visitar nuestra página web:

www.soporteycia.com